

## RELATÓRIO DE VIAGEM

**REFERENTE ADIANTAMENTO DE VIAGEM  
NOTA DE EMPENHO**

**DATA DA VIAGEM:** SAÍDA: 04/02/2022  
CHEGADA: 04/02/2022

**DESCRIÇÃO DA VIAGEM:** VIAGEM À CIDADE DE ARAXÁ/MG.

**TRANSPORTE UTILIZADO:** CRUZE QOC-2888

### DOCUMENTOS ANEXADOS

#### Despesas

Tipo de Documento - Nº	Fornecedor	Valor Doc.
<b>TOTAL DESPESAS</b>		R\$ 0,00
<b>Devolução</b>		
Comprovante Depósito do Valor Não Gasto		R\$ 200,00
<b>TOTAL DEVOUÇÃO</b>		R\$ 200,00

**VALOR ADIANTADO:** R\$ 200,00

**VALOR GASTO:** R\$ 0,00

**VALOR DA DEVOUÇÃO:** R\$ 200,00

MONTE ALEGRE DE MINAS, 07/02/2022.

  
**CARLOS ROBERTO MONTEIRO MENDONÇA**  
**VEREADOR**

*“Monte Alegre é de todos”*

12:29 62%  
INTERNET BANKING SAIR

**Operação realizada com sucesso conforme as informações fornecidas pelo cliente.**

Conta origem:	1121   1288   000770050695-8
Conta destino:	1121   006   00000006-0
Nome destinatário:	CAM MUN DE MONTE ALEGRE DE MINAS
Valor (R\$):	200,00
Identificação da operação:	DEVOLUCAO DE ADIANTAMENTO
Data de débito:	07/02/2022
Data/hora da operação:	05/02/2022 12:29:49
Código da operação:	041808297
Chave de segurança:	EZ48T090T0TKTSVL

**"Quando a data de débito coincidir com dia não útil e/ou com o último dia útil do ano, a transferência será feita no primeiro dia útil subsequente."**

  
Michelle A.V. Alves  
CONTROLE INTERNO



# Câmara Municipal de Monte Alegre de Minas - MG.

## Estado de Minas Gerais

### Baixa de Adiantamento

**Empenho**  
**45**

Data Acerto: 07-02-2022

Valor Gasto: 0,00

Valor Adiantamento: 200,00

Valor Devolvido: 200,00

#### DADOS DO EMPENHO

**Dotação:** 15 - 01.01.00.01.031.0001.2002.3.3.90.33.00 - PASSAGENS E DESPESAS COM LOCOMOÇÃO  
**Sub-Elemento:** 99 - OUTRAS DESPESAS COM LOCOMOÇÃO  
**Credor:** 279 - CARLOS ROBERTO MONTEIRO MENDONÇA  
**Data Emp:** 01-02-2022  
**Histórico Emp:** ADIANTAMENTO DE NUMERÁRIOS PARA FINS DE VIAGEM A ARAXÁ NO DIA 04.02.2022, COM ABASTECIMENTO DO VEÍCULO OFICIAL - CRUZE - PLACA QOC 2888.

#### DADOS DO BAIXA

**Controle:**  
**Observação:** DEVOUÇÃO DOS NUMERÁRIOS ADIANTADOS.  
 A QUANTIDADE ABASTECIDA NA CIDADE, FOI SUFICIENTE PARA A VIAGEM SER REALIZADA.

#### DEVOUÇÃO DE VALORES

Forma Pagto	Ficha	Banco	Agência	Conta	Número	Valor
Depósito	1	104	1121	6-0	1	200,00
<b>Total:</b>						<b>200,00</b>

# RELATÓRIO DE VIAGEM

REFERENTE ADIANTAMENTO DE VIAGEM  
NOTA DE EMPENHO 48

DATA DA VIAGEM: SAÍDA: 10.02.2022  
CHEGADA: 12.02.2022

DESCRIÇÃO DA VIAGEM: VIAGEM À CIDADE DE BRASÍLIA-DF

TRANSPORTE UTILIZADO: VEICULO OFICIAL CRUZE QOC2888

## DOCUMENTOS ANEXADOS

### Despesas

Tipo de Documento - Nº	Fornecedor	Valor Doc.
NFe 281618	Augusto Urias da Cruz e Filhos Ltda.	R\$ 212,75
NFe 484554	Rodovia Comercio de Combustíveis e Derivados Ltda.	R\$ 223,88
<b>TOTAL DESPESAS</b>		<b>R\$ 436,63</b>

Anexo Declaração de Presença.

### Devolução

Comprovante Depósito do Valor Não Gasto	R\$ 163,37
<b>TOTAL DEVOUÇÃO</b>	<b>R\$ 163,37</b>

**VALOR ADIANTADO:** R\$ 600,00

**VALOR GASTO:** R\$ 436,63

**VALOR DA DEVOUÇÃO:** R\$ 163,37

MONTE ALEGRE DE MINAS, 14/02/2022.

**VALTENIR DA SILVA**  
**VEREADOR**

AUGUSTO URIAS DA CRUZ E FILHOS LTDA  
 CNPJ: 01138114000165 - IE: 100155340  
 BR 040\_00  
 ZONA RÚRAL Cristalina

DANFE NFC-e Documento Auxiliar  
 da Nota Fiscal de Consumidor Eletrônica  
 Não permite aproveitamento de crédito de ICMS

Código	Descrição	Quant.	Unitário	Total
72	320102004 GASOLINA C - COMUM	29,88	7,12	212,75
Qtde Total de Itens:				1,00
Valor Total R\$:				212,75
Valor a Pagar R\$:				212,75
Forma de Pagamento				Valor Pago
Cartão de Crédito				212,75
Valor Total Tributos (Lei 12.741/2012)				92,75

HD5 1760BAF22DD0A7E3AEE2132CD4EA00FD

Val. Aprox. Tributos R\$ 28,50 Federal, 64,25 Estadual, 0,00 Municip  
 al. Fonte IBPT  
 nBico21 vEncIn11412280,099 vEncFin11412309,980  
 Operador ANIELLY Placa QOC 2888 odometro 94.948  
 EMISSÃO NORMAL

Número: 281618 Série: 2 Emissão: 10/02/2022 14:15:37  
 Consulte pela chave de acesso em  
<http://www.nfce.go.gov.br/post/ver/214344/consulta-nfce>  
 CHAVE DE ACESSO  
 52220201138114000165650020002816181800673173

Consumidor  
 CNPJ/CPF/ID ESTRANGEIRO: 20733358000130

Consulta via leitor de QR Code



Protocolo de Autorização: 152224837580172 10/02/2022 14:15:42

CNPJ: 1736119000175  
**RODOVIA COMERCIO DE COMBUSTIVEIS E DERIVADOS  
 LTDA**  
 DE 050 KM ANT. S/N AVENIDA LUIZ S DE FATIMA | CATALAO -  
 GO  
 Documento Auxiliar da Nota Fiscal de Consumidor Eletrônica

Código	Descrição	Qtde.Bn.	VI.Unit.	VI.Total
001	GASOLINA C COMUM	29,88 UF	6,997	209,88
Trib. ICMS 30,11 Federal e 0,76 Estadual				
Qtde. total de itens				1
<b>Valor total R\$</b>				<b>223,88</b>
FORMA PAGAMENTO				VALOR PAGO R\$
Cartão de Débito				223,88
Troco R\$				0,00

Consulte pela Chave de Acesso em

<http://www.nfce.go.gov.br/post/ver/214344/consulta-nfce>  
 5222021736119000175650010604895541862204125



**CONSUMIDOR**  
 CNPJ: 20733358000130 | MONTE  
 ALEGRE DE MINAS CAMARA  
 MUNICIPAL | R. PC VERILADOR JOSE  
 DE OLIVEIRA ARANTES, 770 - CENTRO  
 | MONTE ALEGRE DE MINAS - MG  
 NFC-e nº 000484554 Série 001  
 12/02/2022 12:14:36

Protocolo de autorização:  
 15224843618248

Data de autorização: 12/02/2022  
 12:14:36

Tributos Totais Incidencia (Lei Federal 12.741/2012): Total R\$ 92,75 - R\$  
 30,11 Federal e R\$ 62,64 Estadual

ICMS: R\$ 64,25 (107748557011077461040V32460)

Código [ 320102004 ]

PLACA QOC 2888 odometro 94.948

Mendente: 48395 JOSE EDUARDO OLIVEIRA SANTOS

PETROS - 222 01 07 - www.adsplive.com.br

WWW.CIELO.COM.BR

**cielo**

10/02/22 • 14:15

VIA CLIENTE

POSTO JK CRISTALINA  
 CNPJ: 01138114/0001-65  
 CRISTALINA GO

DÉBITO A VISTA

**212,75**

\*\*\*\*\*4102  
 DOC: 408129

VISA  
 POS: 01588853

SCAL DE Nº INDICADO NESTE  
 TIPO

rede VIA CLIENTE

POSTO JK CNPJ: 17.361.190/0001-75  
 RUD BR 058 KM CATALAO

TOTAL: R\$ 223,88

DÉBITO A VISTA  
 VISA ELECTRON \*\*\*\*\*4102

12/02/22 - 12H10 (C)  
 Auto: 227014 Tern: FC956510

Michelle A. V. Alves  
 CONTROLE INTERNO

20 DIA (12)

DIA (10)  
10

CNPJ: 17.361.190/0001-75  
**RODOVIA COMERCIO DE COMBUSTIVEIS E DERIVADOS LTDA**  
BR 050 KM 281,5/4 AVENIDA LUIZ DE FATIMA | CATALAO GO

AUGUSTO URIAS DA CRUZ E FILHOS LTDA  
CNPJ: 01138114000165 - IE: 100155340  
BR 040 00  
ZONA RURAL Cristalina

DANFE NFC-e Documento Auxiliar da Nota Fiscal de Consumidor Eletrônica  
Não permite aproveitamento de crédito de ICMS

Código	Descrição	Qtd	Un.	VL Unit.	VL Total
01	GASOLINA C - COMUM	29,88	LT	6,89	207,88
Qtd total de itens					1
<b>Valor total R\$</b>					<b>223,88</b>
FORMA PAGAMENTO					VALOR PAGO R\$
Cartão de Débito					223,88
Total R\$					0,00

Código	Descrição	Quant.	Unitário	Total
72	GASOLINA C - COMUM	29,88	7,12	212,75
Qtd Total de Itens:				1,00
Valor Total R\$:				212,75
Valor a Pagar R\$:				212,75
Forma de Pagamento				Valor Pago
Cartão de Crédito				212,75
<b>Valor Total Tributos (Lei 12.741/2012)</b>				<b>92,75</b>

Consulte pela Chave de Acesso em  
<http://nfe.serasa.gov.br/nfeweb/acez/nfe/consultaNFCe>  
52220217361190000175150010004845341062204125



**CONSUMIDOR**  
CNPJ: 20.713.358/0001-30 | MONTE ALEGRE DE MINAS CAMARA MUNICIPAL | R. PC VERIADOR JOSE DE OLIVEIRA ARANTES, 770 - CENTRO | MONTE ALEGRE DE MINAS - MG  
**NFC-e nº 000484554 Série 001**  
**12/02/2022 12:14:36**  
**Protocolo de autorização:**  
152224837560172  
**Data de autorização:** 12/02/2022 12:14:36

Tributos Totais Incidencia (Lei Federal 12.741/2012): Total R\$ 92,75 - R\$ 30,11 Federal + R\$ 62,64 Estadual

Placa: FOC 2888 (COM - 064144)  
Atendente: 46345 JOSE FLAVIO OLIVEIRA SANTOS  
PETROS 2220107 - www.adaptlive.com.br

MDS 1760BAF22DD0A7E3AE2132CD4EA00FD  
Val. Aprox. Tributos R\$ 28,50 Federal, 64,25 Estadual, 0,00 Municipal. Fonte IBPT  
nBico21 vEncIni11412280 099 vEncFin11412309 980  
Operador ANIELLY Placa BDC 2888 odometro 94.948  
EMISSAO NORMAL  
Número: 281618 Série: 2 Emissão: 10/02/2022 14:15:37  
Consulte pela chave de acesso em  
<http://www.nfce.go.gov.br/post/ver/214344/consulta-nfce>  
CHAVE DE ACESSO  
52220201138114000165650020002818181800673173

Consumidor  
CNPJ/CPF/ID ESTRANGEIRO: 20733358000130

Consulta via leitor de QR Code



Protocolo de Autorização: 152224837560172 10/02/2022 14:15:42

redes

VIA CLIENTE

POSTO JK  
R00 BR 058 KM

CNPJ: 17.361.190/0001-75  
CATALAO

**TOTAL: R\$ 223,88**

DEBITO A VISTA  
VISA ELECTRON \*\*\*\*\*4102

12/02/22 - 12H10 (C)  
Auto: 227014 Tern: FCS58510

www.cielo.com.br

**cielo**

10/02/22 • 14:15  
VIA CLIENTE

POSTO JK CRISTALINA  
CNPJ: 01.138.114/0001-65  
CRISTALINA GO

**212,75**

DEBITO A VISTA  
\*\*\*\*\*4102  
DOC: 408129

VISA  
POS: 01588853

SOAL DE Nº INDICADO NESTE TIPO:

Michelle A. V. Alves  
CONTROLE INTERNO

Esta Assessoria de Comunicação informa que o senhor vereador Valtenir da Silva esteve presente na Fundação Cultural Palmares nesta sexta-feira, 11 de fevereiro de 2022. A finalidade da visita foi a solicitação de doações de livros para a biblioteca de Monte Alegre, em Minas Gerais. Entretanto, a Fundação Cultural Palmares, por conta de liminar judicial, está impedida de realizar doações.

**RAILA ALVES CASTELO BRANCO**  
Assessora Técnica da Presidência  
Responsável pela unidade de comunicação



Michelle A. V. Alves  
CONTROLE INTERNO

CAIXA ECONOMICA FEDERAL

1121 - MONTE ALEGRE DE MIN

DATA: 14/02/2022

TERMINAL: 1102

NSU: 000840

HORA: 14:18:38

AUT.: 0104

COMPROVANTE DE DEPOSITO

NUM.DOC.: 000000

AGENCIA/CONTA CREDITADA: 1121/006/00.000.006-0

NOME: CAM MUN DE MONTE ALEGRE DE MINAS

DEPOSITANTE:

TT C

VALOR TOTAL:

163,37

VALOR EM ESPECIE:

163,37

Informacoes, reclamacoes, sugestoes e elogios

SAC CAIXA 0800 726 0101

Ouvidoria da CAIXA: 0800 725 7474

www.caixa.gov.br

1ª Via - Via Cliente

(CAIXA)

www.caixa.gov.br

0800 726 0101 (para pessoas com deficiência auditiva)

0800 725 7474 (sugestões e elogios)

CAIXA ECONOMICA FEDERAL

1121 - MONTE ALEGRE DE MIN

DATA: 14/02/2022

TERMINAL: 1102

NSU: 000840

HORA: 14:18:38

AUT.: 0104

COMPROVANTE DE DEPOSITO

NUM.DOC.: 000000

AGENCIA/CONTA CREDITADA: 1121/006/00.000.006-0

NOME: CAM MUN DE MONTE ALEGRE DE MINAS

DEPOSITANTE:

TT C

VALOR TOTAL: 163,37

VALOR EM ESPECIE: 163,37

Informacoes, reclamacoes, sugestoes e elogios

SAC CAIXA 0800 726 0101

Ouvidoria da CAIXA: 0800 725 7474

www.caixa.gov.br

1ª Via - Via Cliente

Michelle A. V. Alves  
CONTROLE INTERNO



RECEBEMOS DE ABC IMOVEIS LTDA OS PRODUTOS E/OU SERVIÇOS CONSTANTES DA NOTA FISCAL ELETRÔNICA INDICADA ABAIXO.  
EMISSION: VALOR TOTAL: R\$ 240,00 DESTINATÁRIO: VALTENIR DA SILVA - PRACA VEREADOR JOSE ARANTES, 770 CENTRO MONTE  
ALEGRE DE MINAS-MG

NF-e  
Nº. 000.003.363  
Série 001

DATA DE RECEBIMENTO

IDENTIFICAÇÃO E ASSINATURA DO RECEBEDOR

IDENTIFICAÇÃO DO EMITENTE



ABC IMOVEIS LTDA

SHN QUADRA 02 BLOCO H LOJA 93., 216 - TERREO  
ASA NORTE - 70702-905  
Brasília - DF Fone/Fax: (61) 3328-8889

DANFE

Documento Auxiliar da  
Nota Fiscal Eletrônica

0 - ENTRADA  
1 - SAÍDA

1

Nº. 000.003.363  
Série 001  
Folha 1/1



CHAVE DE ACESSO

5322 0272 6248 7700 0164 5500 1000 0033 6314 1202 2026

Consulta de autenticidade no portal nacional da NF-e  
www.nfe.fazenda.gov.br/portal ou no site da Sefaz Autorizadora

PROTOCOLO DE AUTORIZAÇÃO DE USO

353220009233426 - 11/02/2022 11:32:09

NATUREZA DA OPERAÇÃO

Prestação de serviço tributado pelo ISSQN

INSCRIÇÃO ESTADUAL

0734884800147

INSCRIÇÃO ESTADUAL DO SUBST. TRIBUT.

CNPJ/CPF

72.624.877/0001-64

DESTINATÁRIO / REMETENTE

NOME / RAZÃO SOCIAL

VALTENIR DA SILVA

CNPJ / CPF

849.011.876-00

DATA DA EMISSÃO

11/02/2022

ENDEREÇO

PRACA VEREADOR JOSE ARANTES, 770

BAIRRO / DISTRITO

CENTRO

CEP

38475-000

DATA DA SAÍDA

11/02/2022

MUNICÍPIO

MONTE ALEGRE DE MINAS

UF

FONE / FAX

INSCRIÇÃO ESTADUAL

HORA DA SAÍDA  
11:32:06

FATURA / DUPLICATA

Num. 001  
Venc. 11/02/2022  
Valor R\$ 240,00

CÁLCULO DO IMPOSTO

BASE DE CÁLCULO DO ICMS	VALOR DO ICMS	BASE DE CÁLC. ICMS S.T.	VALOR DO ICMS SUBST.	VALOR IMP. IMPORTAÇÃO	VALOR TOTAL DOS PRODUTOS
0,00	0,00	0,00	0,00	0,00	0,00
VALOR DO FRETE	VALOR DO SEGURO	DESCONTO	OUTRAS DESPESAS	VALOR TOTAL DO IPI	VALOR TOTAL DA NOTA
0,00	0,00	0,00	0,00	0,00	240,00

TRANSPORTADOR / VOLUMES TRANSPORTADOS

NOME / RAZÃO SOCIAL	FRETE POR CONTA	CÓDIGO ANTT	PLACA DO VEICULO	UF	CNPJ / CPF
	(9) Sem Frete				
ENDEREÇO	MUNICÍPIO	UF	INSCRIÇÃO ESTADUAL		
QUANTIDADE	ESPÉCIE	MARCA	NUMERAÇÃO	PESO BRUTO	PESO LÍQUIDO
0				0,000	0,000

DADOS DOS PRODUTOS / SERVIÇOS

CÓDIGO PRODUTO	DESCRIÇÃO DO PRODUTO / SERVIÇO	NCM/SH	O/CST	CFOP	UN	QUANT	VALOR UNIT	VALOR TOTAL	B.CÁLC ICMS	VALOR ICMS	VALOR IPI	ALIQ. ICMS	ALIQ. IPI
001	SERVIÇO DE HOSPEDAGEM Vlr. Tributos - Federal R\$ 16,04 - Estadual R\$ 0,00	00		6933	UN	2,0000	120,00	240,00					

Michelle A. V. Alves  
CONTROLE INTERNO

CÁLCULO DO ISSQN

INSCRIÇÃO MUNICIPAL	VALOR TOTAL DOS SERVIÇOS	BASE DE CÁLCULO DO ISSQN	VALOR TOTAL DO ISSQN
0734884800147	240,00	141,60	7,08

DADOS ADICIONAIS

INFORMAÇÕES COMPLEMENTARES

PERÍODO DE 10/02/2022 A 12/02/2022.  
- PROCON/DF - TEL.151 - SCS QD 08 BL.B-60 ED VENANCIO 2000 SALA 240 - ASA SUL - BRASÍLIA/DF  
Valor Aproximado dos Tributos conforme Lei 12.741/2012: Federal R\$ 16,04 - Estadual R\$ 0,00 Fonte: IBPT

RESERVADO AO FISCO



# Câmara Municipal de Monte Alegre de Minas - MG.

## Estado de Minas Gerais

### Baixa de Adiantamento

**Empenho**  
48

Data Acerto: 14-02-2022

Valor Gasto: 436,63

Valor Adiantamento: 600,00

Valor Devolvido: 163,37

#### DADOS DO EMPENHO

**Dotação:** 15 - 01.01.00.01.031.0001.2002.3.3.90.33.00 - PASSAGENS E DESPESAS COM LOCOMOÇÃO  
**Sub-Elemento:** 99 - OUTRAS DESPESAS COM LOCOMOÇÃO  
**Credor:** 627 - VALTENIR DA SILVA  
**Data Emp:** 02-02-2022  
**Histórico Emp:** ADIANTAMENTO DE NUMERÁRIOS COM FINS DE ABASTECIMENTO DO VEÍCULO OFICIAL DA CAMARA - CRUZE QOC2888, EM VIAGEM A BRASÍLIA NO PERÍODO DE 10.02.2022 A 12.02.2022.

#### DADOS DO BAIXA

**Controle:**  
**Observação:** PRESTAÇÃO DE CONTAS VIAGEM A BRASÍLIA-DF NO PERÍODO DE 10.02.2022 A 12.02.2022 COM FINS DE ABASTECIMENTO DO VEÍCULO OFICIAL - CRUZE QOC 2888.

#### DEVOLUÇÃO DE VALORES

Forma Pagto	Ficha	Banco	Agência	Conta	Número	Valor
Depósito	1	104	1121	6-0	1	163,37
<b>Total:</b>						<b>163,37</b>

#### PRESTAÇÃO DE CONTAS

Tipo	Número	Data	CPF / CNPJ	Nome	Descrição	Valor
10 - Nota Fiscal Eletrônica	281618	10-02-2022	01138114000165	AUGUSTO URIAS DA CRUZ E FILHOS LTDA	GASOLINA	212,75
10 - Nota Fiscal Eletrônica	484554	12-02-2022	17361190000175	RODOVIA COMERCIO DE COMBUSTIVEIS E DERIVADOS	GASOLINA	223,88
<b>Total:</b>						<b>436,63</b>

# RELATÓRIO DE VIAGEM

REFERENTE ADIANTAMENTO DE VIAGEM  
NOTA DE EMPENHO 54

DATA DA VIAGEM:

SAÍDA: 15.02.2022

CHEGADA: 18.02.2022

DESCRIÇÃO DA VIAGEM:

VIAGEM À CIDADE DE BRASÍLIA-DF

TRANSPORTE UTILIZADO:

VEICULO OFICIAL CRUZE QOC2888

## DOCUMENTOS ANEXADOS

### Despesas

Tipo de Documento - Nº	Fornecedor	Valor Doc.
NFe 000126522	Auto Posto Cinco Estrelas Ltda.	R\$ 200,00
NFe 000126721	Auto Posto Cinco Estrelas Ltda.	R\$ 200,00
<b>TOTAL DESPESAS</b>		<b>R\$ 400,00</b>

*Acompanhando como motorista credenciado pela Câmara, a Vereadora Maria Aparecida Rodrigues Santos.*

### Devolução

Comprovante Depósito do Valor Não Gasto	R\$ 200,00
<b>TOTAL DEVOUÇÃO</b>	<b>R\$ 200,00</b>

**VALOR ADIANTADO:** R\$ 600,00

**VALOR GASTO:** R\$ 400,00

**VALOR DA DEVOUÇÃO:** R\$ 200,00

MONTE ALEGRE DE MINAS, 18/02/2022.

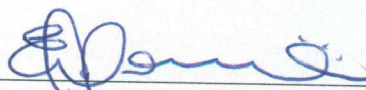

**EVELIN FREITAS MOURA**  
**SERVIDOR PUBLICO MUNICIPAL**

19  
**AUTO POSTO CINCO ESTRELAS LTDA** CNPJ:00.692.418/0001-07  
 SHN QUADRA 05 BLOCO L PLL 0 ASA NORTE, Brasília, DF  
 Fone (061) 3223-6736  
 Documento Aux. da Nota Fiscal de Consumidor Eletrônica

Código	Descrição	Qtde	UN	VI Unit	VI Item
320101001	GASOLINA C COMUM Bico	29,856	L	6,699	200,00
Qtde total de itens					1
Valor total (R\$)					200,00
Valor a Pagar (R\$)					200,00
FORMA DE PAGAMENTO					VALOR PAGO (R\$)
DINHEIRO					200,00
Troco R\$					0,00

Consulte pela Chave de Acesso em  
<http://www.fazenda.df.gov.br/nfce/consulta>  
 5322007614482118000107656010001265221544135200  
**CONSUMIDOR** - 20.733.358/0001-30 - CAMARA MUNICIPAL DE MONTE ALEGREDE MINAS  
**NFC-e n°** 000126522 Série 001 15/02/2022 20:41:11  
**Protocolo de autorizaçõ**: 353220076144821  
**Data de autorizaçõ**: 15/02/2022 20:41:15



96333  
 Tributos aproximados: Federal R\$ 26,90 (13,45%) / Estadual R\$ 56,00 (28,00%) / Municipal R\$ 0,00 (0,00%) - Fonte: IBPT - DF 72C182  
**PLACA**: QDC-2888 KM: 96335 VENDEDOR: GUSTAVO FLORENCIO DOS  
**VENANCIO SHOPPING** - Venancio Shopping - Setor Comercial Sul, Quadra 08, Bloco B-60, Sala 240 - Brasília, DF - CEP 70333-900 - Telefone 151

www.linx.com.br

20  
**AUTO POSTO CINCO ESTRELAS LTDA** CNPJ:00.692.418/0001-07  
 SHN QUADRA 05 BLOCO L PLL 0 ASA NORTE, Brasília, DF  
 Fone (061) 3223-6736  
 Documento Aux. da Nota Fiscal de Consumidor Eletrônica

Código	Descrição	Qtde	UN	VI Unit	VI Item
Qtde total de itens					1
Valor total (R\$)					200,00
Valor a Pagar (R\$)					200,00
FORMA DE PAGAMENTO					VALOR PAGO (R\$)
DINHEIRO					200,00
Troco R\$					0,00

Consulte pela Chave de Acesso em  
<http://www.fazenda.df.gov.br/nfce/consulta>  
 5322007614482118000107656010001265221544135200  
**CONSUMIDOR** - 20.733.358/0001-30 - CAMARA MUNICIPAL DE MONTE ALEGREDE MINAS  
**NFC-e n°** 000126721 Série 001 17/02/2022 16:37:29  
**Protocolo de autorizaçõ**: 353220076144821  
**Data de autorizaçõ**: 17/02/2022 16:37:32



96420  
 Tributos aproximados: Federal R\$ 26,90 (13,45%) / Estadual R\$ 56,00 (28,00%) / Municipal R\$ 0,00 (0,00%) - Fonte: IBPT - DF 72C182  
**PLACA**: QDC-2888 KM: 96420 VENDEDOR: FILIPE VIEIRA FAGUNDES PROCON - Venancio Shopping - Setor Comercial Sul, Quadra 08, Bloco B-60, Sala 240 - Brasília, DF - CEP 70333-900 - Telefone 151

Linx Sistemas - AutoSystem 3.3.1.41

www.linx.com.br

**AUTO POSTO CINCO ESTRELAS LTDA** CNPJ:00.692.418/0001-07  
 SHN QUADRA 05 BLOCO L PLL 0 ASA NORTE, Brasília, DF  
 Fone (061) 3223-6736  
 Documento Aux. da Nota Fiscal de Consumidor Eletrônica

Código	Descrição	Qtde	UN	VI Unit	VI Item
320101001	GASOLINA C COMUM Bico	29,856	L	6,699	200,00
Qtde total de itens					1
Valor total (R\$)					200,00
Valor a Pagar (R\$)					200,00
FORMA DE PAGAMENTO					VALOR PAGO (R\$)
DINHEIRO					200,00
Troco R\$					0,00

Consulte pela Chave de Acesso em  
<http://www.fazenda.df.gov.br/nfce/consulta>  
 5322007614482118000107656010001265221544135200  
**CONSUMIDOR** - 20.733.358/0001-30 - CAMARA MUNICIPAL DE MONTE ALEGREDE MINAS  
**NFC-e n°** 000126522 Série 001 15/02/2022 20:41:11  
**Protocolo de autorizaçõ**: 353220076144821  
**Data de autorizaçõ**: 15/02/2022 20:41:15



Michelle A. V. Alves  
 CONTROLE INTERNO

Tributos aproximados: Federal R\$ 26,90 (13,45%) / Estadual R\$ 56,00 (28,00%) / Municipal R\$ 0,00 (0,00%) - Fonte: IBPT - DF 72C182  
**PLACA**: QDC-2888 KM: 96335 VENDEDOR: GUSTAVO FLORENCIO DOS  
**VENANCIO SHOPPING** - Venancio Shopping - Setor Comercial Sul, Quadra 08, Bloco B-60, Sala 240 - Brasília, DF - CEP 70333-900 - Telefone 151

www.linx.com.br

**AUTO POSTO CINCO ESTRELAS LTDA** CNPJ:00.692.418/0001-07  
 SHN QUADRA 05 BLOCO L PLL 0 ASA NORTE, Brasília, DF  
 Fone (061) 3223-6736  
 Documento Aux. da Nota Fiscal de Consumidor Eletrônica

Código	Descrição	Qtde	UN	VI Unit	VI Item
Qtde total de itens					1
Valor total (R\$)					200,00
Valor a Pagar (R\$)					200,00
FORMA DE PAGAMENTO					VALOR PAGO (R\$)
DINHEIRO					200,00
Troco R\$					0,00

Consulte pela Chave de Acesso em  
<http://www.fazenda.df.gov.br/nfce/consulta>  
 5322007614482118000107656010001267211544135200  
**CONSUMIDOR** - 20.733.358/0001-30 - CAMARA MUNICIPAL DE MONTE ALEGREDE MINAS  
**NFC-e n°** 000126721 Série 001 17/02/2022 16:37:29  
**Protocolo de autorizaçõ**: 353220076144821  
**Data de autorizaçõ**: 17/02/2022 16:37:32



Tributos aproximados: Federal R\$ 26,90 (13,45%) / Estadual R\$ 56,00 (28,00%) / Municipal R\$ 0,00 (0,00%) - Fonte: IBPT - DF 72C182  
**PLACA**: QDC-2888 KM: 96420 VENDEDOR: FILIPE VIEIRA FAGUNDES PROCON - Venancio Shopping - Setor Comercial Sul, Quadra 08, Bloco B-60, Sala 240 - Brasília, DF - CEP 70333-900 - Telefone 151

Linx Sistemas - AutoSystem 3.3.1.41

www.linx.com.br



## DOCUMENTO AUXILIAR DA NOTA FISCAL DE CONSUMIDOR ELETRÔNICA

## AUTO POSTO CINCO ESTRELAS LTDA

CNPJ: 00.692.418/0001-07

SHN QUADRA 05 BLOCO L PLL 0, ASA NORTE, Brasília, DF

GASOLINA PREMIUM C PETROBRAS PODIUM Bico 19 (Cod. 7)  
Qtde.: 22,4750 UN: L VI. Unit.: 8,90

Vi. Total  
200,00

Qtd. total de itens:

1

Valor a pagar R\$:

200,00

Forma de pagamento:

Valor pago R\$:

Dinheiro

200,00

Informação dos Tributos Totais Incidentes (Lei Federal 12.741/2012) R\$:

82,90

## Consumidor

CNPJ:

20.733.358/0001-30

Razão Social:

CAMARA MUNICIPAL DE MONTE ALEGRE DE MINAS

## Chave de acesso

Consulte pela Chave de Acesso em: <http://www.fazenda.df.gov.br/nfce/consulta>

Chave de acesso:

5322 0200 6924 1800 0107 6500 1000 1267 2112 9409 4614

## Informações de interesse do contribuinte

Tributos aproximados: Federal R\$ 26,90 (13,45%) / Estadual R\$ 56,00 (28,00%) / Municipal R\$ 0,00 (0,00%) - Fonte: IBPT - DF 72C182--PLACA: QOC-2888 KM: 96420 VENDEDOR: FILIPE VIEIRA FAGUNDES-PROCON - Venancio Shopping- Setor Comercial Sul, Quadra 08, Bloco B-60, Sala 240 - Brasília, DF - CEP 70333-900 - Telefone 151

## Informações de interesse do fisco

R\$ %s equivalente a %s sobre valor da gorjeta a ser retido a titulo de Encargos Sociais, Previdenciarios e Trabalhistas conforme determinado pela Lei n 13.419 de marco de 2017.

## Informações gerais da Nota

EMISSÃO NORMAL

Número: 126721 Série: 1 Emissão: 17/02/2022 16:37:29 - Via Consumidor

Protocolo de Autorização: 353220078144621 17/02/2022 16:37:32

Ambiente de Produção - Versão XML: 4.00 - Versão XSLT: 2.03

Data/Hora da Consulta: 3/3/2022 13:32:24

Voltar

  
Michelle A. V. Alves  
CONTROLE INTERNO

CAIXA ECONOMICA FEDERAL  
CAIXA AQUI

COMPROVANTE DE DEPOSITO

8/07/2022 HORA: 16:49:23  
DATA EFETIVAÇÃO: 16/07/2022  
CONVENIO: 00065325C  
OPERADOR: Cassic

AGENCIA: 1121  
CONTA: 006.00000006-C  
NOME: CAM MUN DE MONTE ALEGRE DE MINAS  
VALOR: 200,00  
COD. OPERAÇÃO: 150251036

DEPOSITO REALIZADO COM SUCESSO. A PREVISÃO DO CREDITO NA CONTA E DE ATE 30 MINUTOS

SAC CAIXA: 0800 726 0101 (informações, reclamações, sugestões e elogios)  
para pessoas com deficiência auditiva ou de fala: 0800 726 2492

ouvidoria: 0800 725 7474

caixa.gov.br

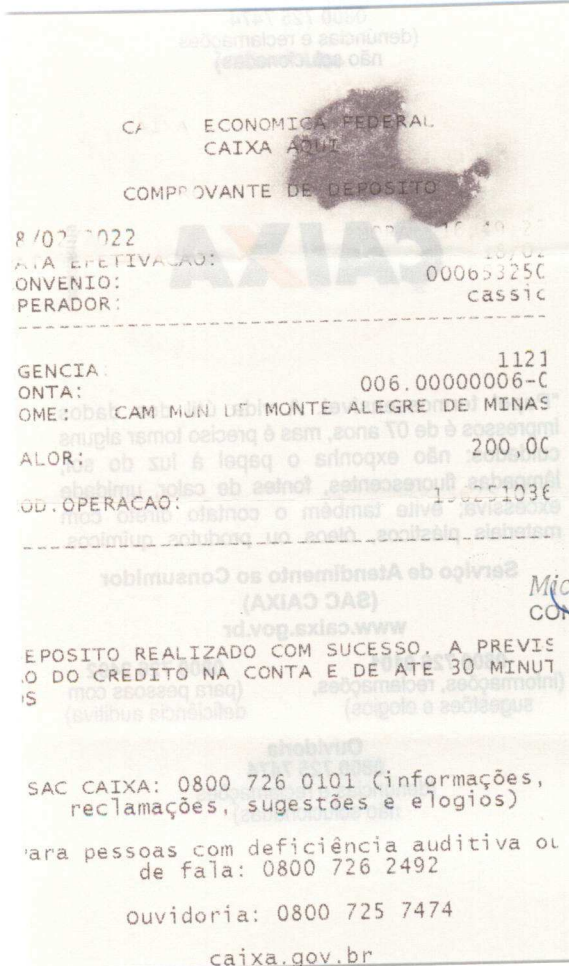

Michelle A. V. Alves  
CONTROLE INTERNO