



RELATÓRIO DE VIAGEM

REFERENTE ADIANTAMENTO DE VIAGEM
NOTA DE EMPENHO 208

DATA DA VIAGEM: SAÍDA: 03/08/2021
CHEGADA: 06/08/2021

DESCRIÇÃO DA VIAGEM: VIAGEM À CIDADE DE BELO HORIZONTE-MG.

TRANSPORTE UTILIZADO: ÔNIBUS

DOCUMENTOS ANEXADOS

Despesas

Tipo de Documento - N°	Fornecedor	Valor Doc.
Passagem Monte Alegre/BH	Empresa Gontijo Transportes	R\$ 218,44
Deslocamento Taxi	Placa QQU-4219	R\$ 17,00
Deslocamento Taxi	Placa PXR-9947	R\$ 14,00
Deslocamento Taxi	Placa PXO-4072	R\$ 12,00
Deslocamento Taxi	Placa PXP-3869	R\$ 11,00
Deslocamento Taxi	Placa PXO-8056	R\$ 13,10
Deslocamento Taxi	Placa OPO-1886	R\$ 14,30
Deslocamento Taxi	Placa QQR-9232	R\$ 10,40
Deslocamento Taxi	Placa QPA-4641	R\$ 16,70
Deslocamento Taxi	Placa QQX-6259	R\$ 15,80
Passagem BH/Monte Alegre	Empresa Gontijo Transportes	R\$ 180,66
TOTAL DESPESAS		R\$ 523,40

Devolução

Comprovante Depósito do Valor Não Gasto	R\$ 176,60
TOTAL DEVOUÇÃO	R\$ 176,60

VALOR ADIANTADO:	R\$ 700,00
VALOR GASTO:	R\$ 523,40
VALOR DA DEVOUÇÃO:	R\$ 176,60

MONTE ALEGRE DE MINAS, 09/08/2021.

MARA REGINA TEIXEIRA GUIMARÃES
VEREADORA

“Monte Alegre é de todos”

D A B P E

EMPRESA GONTIJO DE TRANSPORTES
LTD A
CNPJ: 16.624.611/0098-73
IE: 0621171860020
RUA PROF JOSE VIEIRA DE
MENDONCA, 475 ENG. NOGUEIRA
BELO HORIZONTE MG
CEP: 31310260
Reclamacoes 0800 728 0044

Documento Auxiliar de Bilhete de
Passagem Eletronico

Origem: 0723-MONTE ALEGRE DE MINA
S(ROD)-MG
Destino: 0327-BELO HORIZONTE(RODO
VIARIA)-MG

Data: 03/08/2021 | HORARIO: 22:00
Poltrona: 45

Prefixo: 00.0000-00
Linha: BELO HORIZONTE-MG/ITUJUTA
BA-MG
Tipo: CONVENCIONAL COM SANITARIO

Tarifa	217,40
Pedagio	1,04
Valor Total R\$	218,44
A Pagar R\$	218,44

FORMA PAGAMENTO	VALOR PAGO R\$
DINHEIRO	218,44

Consulte pela Chave de Acesso em
[http://bpe.fazenda.mg.gov.br/por
talbpe](http://bpe.fazenda.mg.gov.br/por
talbpe)
3121081662461100987363
1010007939382007939386

PASSAGEIRO: DOC 3405476668 - Mar
a Regina Quimaranhes

Bpe Nr. 000793938 Serie: 101
Emissao: 03/08/2021 22:15
EHITIDA EM CONTINGENCIA



Operador: MOT60513174

D A B P E

EMPRESA GONTIJO DE TRANSPORTES
LTD A
CNPJ: 16.624.611/0098-73
IE: 0621171860020
RUA PROF JOSE VIEIRA DE
MENDONCA, 475 ENG. NOGUEIRA
BELO HORIZONTE-MG
CEP: 31310260
Reclamacoes 0800 728 0044

Documento Auxiliar de Bilhete de
Passagem Eletronico

Origem: 0723-MONTE ALEGRE DE MINA
S(ROD)-MG
Destino: 0327-BELO HORIZONTE(RODO
VIARIA)-MG

Data: 03/08/2021 | HORARIO: 22:00
Poltrona: 45

Prefixo: 00.0000-00
Linha: BELO HORIZONTE-MG/ITUJUTA
BA-MG
Tipo: CONVENCIONAL COM SANITARIO

Tarifa	217,40
Pedagio	1,04
Valor Total R\$	218,44
A Pagar R\$	218,44

FORMA PAGAMENTO	VALOR PAGO R\$
DINHEIRO	218,44

Consulte pela Chave de Acesso em
[http://bpe.fazenda.mg.gov.br/por
talbpe](http://bpe.fazenda.mg.gov.br/por
talbpe)
3121081662461100987363
1010007939382007939386

PASSAGEIRO: DOC 3405476668 - Mar
a Regina Quimaranhes

Bpe Nr. 000793938 Serie: 101
Emissao: 03/08/2021 22:15
EHITIDA EM CONTINGENCIA



Operador: MOT60513174

DABPE

EMPRESA GONTIJO DE TRANSPORTES LTDA
CNPJ: 16.624.611/0098-73 IE: 0621171860020
RUA PROF JOSE VIEIRA DE MENDONCA, 475
ENG. NOGUEIRA, BELO HORIZONTE-MG
SAC-Servico de Atendimento ao Cliente e
Deficiente Auditivo ou de Fala 0800 728 0044

Bilhete de passagem nominal e intransferivel
conforme resolucao numero 5652 da ANTT

Documento Auxiliar
Bilhete de Passagem Eletronico

Origem: 0327-BELO HORIZONTE(RODOVIARIA)-MG
Destino: 0723-MONTE ALEGRE DE MINAS(ROD)-MG

Data: 06/08/2021 | Horario: 19:45

(Poltrona: 2 Plataforma: A1)

Prefixo: 1156
Linha: 126-BELO HORIZONTE-MG/ITUIUTABA-MG
Tipo: Convencional com sanitario

Tarifa 217,40
Taxa de Embarque 5,70
Pedagio 1,04
Valor Total R\$ 224,14
Desconto R\$ 43,48
Valor a Pagar R\$ 180,66

FORMA PAGAMENTO VALOR PAGO R\$
Debito 180,66

Consulte pela Chave de Acesso em
<http://bpe.fazenda.mg.gov.br/porta1bpe>
31210816624611009873630010052329371837657315

PASSEIRO: MARA REGINA TEIXEIRA GUIMARES
DOCUMENTO.: 53935

TIPO DE DESCONTO: Tarifa promocional

Nr.005232937 Serie: 001 06/08/2021 14:03:31
Protocolo de autorizacao: 131 2100771200 75
Data de autorizacao: 06/08/2021 14:03:31
Emissao: 06/08/2021 14:03:26



Informacoes Complementares: ID: 83765731
Agencia: 0327-BELO HORIZONTE-MG
Viagem: 126-I-1945

Informacoes Interesse do Fisco: Tributos Estadua
is - ICMS:18% = R\$ 31.49 Tributos Federais Aprox
: R\$ 43.74

DABPE

EMPRESA GONTIJO DE TRANSPORTES LTDA
CNPJ: 16.624.611/0098-73 IE: 0621171860020
RUA PROF JOSE VIEIRA DE MENDONCA, 475
ENG. NOGUEIRA, BELO HORIZONTE-MG
SAC-Servico de Atendimento ao Cliente e
Deficiente Auditivo ou de Fala 0800 728 0044

Bilhete de passagem nominal e intransferivel
conforme resolucao numero 5652 da ANTT

Documento Auxiliar
Bilhete de Passagem Eletronico

Origem: 0327-BELO HORIZONTE(RODOVIARIA)-MG
Destino: 0723-MONTE ALEGRE DE MINAS(ROD)-MG

Data: 06/08/2021 | Horario: 19:45

(Poltrona: 2 Plataforma: A1)

Prefixo: 1156
Linha: 126-BELO HORIZONTE-MG/ITUIUTABA-MG
Tipo: Convencional com sanitario

Tarifa 217,40
Taxa de Embarque 5,70
Pedagio 1,04
Valor Total R\$ 224,14
Desconto R\$ 43,48
Valor a Pagar R\$ 180,66

FORMA PAGAMENTO VALOR PAGO R\$
Debito 180,66

Consulte pela Chave de Acesso em
<http://bpe.fazenda.mg.gov.br/porta1bpe>
31210816624611009873630010052329371837657315

PASSEIRO: MARA REGINA TEIXEIRA GUIMARES
DOCUMENTO.: 53935

TIPO DE DESCONTO: Tarifa promocional

BPe Nr.005232937 Serie: 001 06/08/2021 14:03:31
Protocolo de autorizacao: 131 2100771200 75
Data de autorizacao: 06/08/2021 14:03:31
Emissao: 06/08/2021 14:03:26



Informacoes Complementares: ID: 83765731
Agencia: 0327-BELO HORIZONTE-MG
Viagem: 126-I-1945

Informacoes Interesse do Fisco: Tributos Estadua
is - ICMS:18% = R\$ 31.49 Tributos Federais Aprox
: R\$ 43.74

.....
.....
.....

EMPRESA GONTIJO



Recibo Táxi Transporte - Passageiro

R\$ 17,00

PLACA QQU9219 FONE 32759358

"ANDE DE TÁXI, A MELHOR OPÇÃO, CONFORTO, RAPIDEZ E TRANQUILIDADE."

Nome da Firma _____

Usou nosso táxi dia 9 18 121 pagou a quantia de

(_____)

(Por Extenso) e centavos acima

Trajetos _____

Para o seu documento firmo-lhe este recibo

B.H
Cidade

[Assinatura]
Ass. do Taxista

CARTÕES E IMPRESSOS EM GERAL (31) 9979-0117

[Assinatura]
Michelle A. V. Alves
CONTROLE INTERNO



Recibo Táxi Transporte - Passageiro

R\$ 34,00 ¢

PLACA PXR9947 FONE 31996829792

"ANDE DE TÁXI, A MELHOR OPÇÃO, CONFORTO, RAPIDEZ E TRANQUILIDADE."

Nome da Firma _____

Usou nosso táxi dia 04 108 12021 pagou a quantia de

(QUATORZE REAIS)

(Por Extenso) e centavos acima

Trajetos RODOVIÁRIA / HOTEL

Para o seu documento firmo-lhe este recibo

BHTE
Cidade

GERALDO DIAS
Ass. do Taxista

CARTÕES E IMPRESSOS EM GERAL (31) 9979-0117

[Assinatura]
Michelle A. V. Alves
CONTROLE INTERNO



Recibo Táxi

Transporte - Passageiro

RS. 12.00
PLACA PX0 4072 FONE _____

"ANDE DE TÁXI, A MELHOR OPÇÃO, CONFORTO, RAPIDEZ E TRANQUILIDADE."

Nome da Firma _____

Usou nosso táxi dia 04, 08, 21 pagou a quantia de
(DOZE REAIS)

(Por Extenso) e centavos acima

Trajeta _____

Para o seu documento firmo-lhe este recibo

B-H
Cidade

[Signature]
Ass. do Taxista

CARTÕES E IMPRESSOS EM GERAL (31) 9979-0117

[Signature]
Michelle A. V. Alves
CONTROLE INTERNO



Recibo Táxi

Transporte - Passageiro

RS. 11.00
PLACA PYP 3869 FONE 999419194

"ANDE DE TÁXI, A MELHOR OPÇÃO, CONFORTO, RAPIDEZ E TRANQUILIDADE."

Nome da Firma _____

Usou nosso táxi dia 06, 08, 2021 pagou a quantia de
(Onze Reais)

(Por Extenso) e centavos acima

Trajeta _____

Para o seu documento firmo-lhe este recibo

B-H
Cidade

[Signature]
Ass. do Taxista

CARTÕES E IMPRESSOS EM GERAL (31) 9979-0117

[Signature]
Michelle A. V. Alves
CONTROLE INTERNO

No:0364 - 1a Via
DATA: 04/08/2021
Belo Horizonte/MG
PALIO WEEK PXO-8056
REGINALDO DUARTE

TEL(31)98762-3079
OBRIGADO PELA
PREFERENCIA

Inicio: 17h12min
Fim...: 17h23min
Percurso: 002,1km

- VALOR A PAGAR -
- R\$ 0013,10 -

FIP AT Evolution - www.fip.com.br

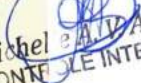
Michel A.V. Alves
CONTROLE INTERNO

No:0364 - 1a Via
DATA: 04/08/2021
Belo Horizonte/MG
PALIO WEEK PXO-8056
REGINALDO DUARTE

TEL(31)98762-3079
OBRIGADO PELA
PREFERENCIA

Inicio: 17h12min
Fim...: 17h23min
Percurso: 002,1km

- VALOR A PAGAR -
- R\$ 0013,10 -

FIP AT Evolution - www.fip.com.br

No:0094 - 1a Via
Belo Horizonte
DATA: 05/08/2021

ANTONIO
PLACA: OPO-1886
GRATO PELA
PREFERENCIA

INICIO: 09h31min
FIM...: 09h42min
PERCURSO:002,4km

PREÇO A PAGAR
R\$ 0014,30

Michelle A.V. Alves
CONTROLE INTERNO

No:0094 - 1a Via
Belo Horizonte
DATA: 05/08/2021

ANTONIO
PLACA: OPO-1886
GRATO PELA
PREFERENCIA

INICIO: 09h31min
FIM...: 09h42min
PERCURSO:002,4km

PREÇO A PAGAR
R\$ 0014,30

TAXI Brasil

No: 0875 - 1a Via
 DATA: 05/08/2021
 Horizonte/MG
 PLACA: QQR-9232
 LUCIO ALVES PEDROSA

 CEL.: (31)99756-6888

**RECIBO DE TAXI
 GRATO PELA
 PREFERENCIA.**

Inicio: 18h45min
 Fim...: 18h52min
 Percurso: 001,6km

- VALOR A PAGAR -
 - R\$ 0010,40 -

FIP AT Evolution - www.fip.com.br

FISCAL DE Nº INDICADO NESTE TIPO: REDECARD Nº DO DOCUMENTO FISCAL DE Nº INDICADO NESTE COMPROVANTE Nº: CONTROLE INTERNO

TAXI Brasil

No: 0875 - 1a Via
 DATA: 05/08/2021
 Horizonte/MG
 PLACA: QQR-9232
 LUCIO ALVES PEDROSA

 CEL.: (31)99756-6888

**RECIBO DE TAXI
 GRATO PELA
 PREFERENCIA.**

Inicio: 18h45min
 Fim...: 18h52min
 Percurso: 001,6km

- VALOR A PAGAR -
 - R\$ 0010,40 -

FISCAL DE Nº INDICADO NESTE TIPO: REDECARD Nº DO DOCUMENTO FISCAL DE Nº INDICADO NESTE COMPROVANTE Nº: CONTROLE INTERNO

No: 0225 - 1a Via
 DATA: 06/08/2021
 Belo Horizonte/MG
 GRAND SIENA QPA-4641
 JOSE ANTONIO

 TEL(31)98724-5504
 OBRIGADO PELA
 PREFERENCIA

Inicio: 11h52min
 Fim...: 12h08min
 Percurso: 003,0km

- VALOR A PAGAR -
 - R\$ 0016,70 -

FIP AT Evolution - www.fip.com.br

FISCAL DE Nº INDICADO NESTE TIPO: REDECARD Nº DO DOCUMENTO FISCAL DE Nº INDICADO NESTE COMPROVANTE Nº: CONTROLE INTERNO

Michelle A. V. Alves
 CONTROLE INTERNO

No: 0225 - 1a Via
 DATA: 06/08/2021
 Belo Horizonte/MG
 GRAND SIENA QPA-4641
 JOSE ANTONIO

 TEL(31)98724-5504
 OBRIGADO PELA
 PREFERENCIA

Inicio: 11h52min
 Fim...: 12h08min
 Percurso: 003,0km

- VALOR A PAGAR -
 - R\$ 0016,70 -

TAXI Brasil

No: 0109 - 1a Via
 DATA: 06/08/2021
 Belo Horizonte/MG
 GRANDSIENA QQX-6259
 JOSE

TEL.: (31)97579-3210
 OBRIGADO PELA
 PREFERENCIA
 RECIBO DE TAXI

Inicio: 07h35min
 Fim: 02h42min

Michelle A.V. Alves
 CONTROLE INTERNO

TAXI Brasil

No: 0109 - 1a Via
 DATA: 06/08/2021
 Belo Horizonte/MG
 GRANDSIENA QQX-6259
 JOSE

TEL.: (31)97579-3210
 OBRIGADO PELA
 PREFERENCIA
 RECIBO DE TAXI

Inicio: 07h35min
 Fim: 02h42min



Michelle A.V. Alves
 CONTROLE INTERNO

Eu Maria Regina Teixeira Guimarães, Vereadora desta Casa de Leis, declaro que o Recibo de Taxi nº: 0109, datado em 06/08/2021, na cidade de Belo Horizonte/MG, por motivos técnicos não foi impresso corretamente (onde ficou faltando o valor). Abaixo segue fotografia que realizei do meu telefone pessoal, do taxímetro onde mostra o valor a pagar (R\$ 15,80 - quinze reais e oitenta centavos), por ser verdade e para fins de anexar ao Relatório de Viagem segue assinado.

Maria Regina Teixeira Guimarães
 Belo Horizonte, Minas Gerais 09/10/2021

CAIXA
CAIXA ECONÔMICA FEDERAL

AUTOATENDIMENTO - MONTE ALEGRE DE MINAS
DATA: 10/08/2021 HORA: 15:42:00
TERMINAL: 11211002 CONTROLE: 112110020501

COMPROVANTE PROVISÓRIO DE
DEPÓSITO EM CHEQUES

CONTA CREDITADA: 1121 006.00000006-0
NOME: CAM MUN DE MONTE ALEGRE DE MINAS
VALOR TOTAL EM CHEQUES : 176,60
TELEFONE DO DEPOSITANTE: 34 32830200
NÚMERO DO ENVELOPE: 3543830416

Michelle A. V. Alves
CONTROLE INTERNO

Movimento do dia encerrado. A confirmação do depósito se dará pelo lançamento do valor na conta do favorecido após a abertura do envelope no próximo dia útil e a verificação dos valores contidos.

CAIXA
CAIXA ECONÔMICA FEDERAL

AUTOATENDIMENTO - MONTE ALEGRE DE MINAS
DATA: 10/08/2021 HORA: 15:42:00
TERMINAL: 11211002 CONTROLE: 112110020501

COMPROVANTE PROVISÓRIO DE
DEPÓSITO EM CHEQUES

CONTA CREDITADA: 1121 006.00000006-0
NOME: CAM MUN DE MONTE ALEGRE DE MINAS
VALOR TOTAL EM CHEQUES : 176,60
TELEFONE DO DEPOSITANTE: 34 32830200
NÚMERO DO ENVELOPE: 3543830416

Movimento do dia encerrado. A confirmação do depósito se dará pelo lançamento do valor na conta do favorecido após a abertura do envelope no próximo dia útil e a verificação dos valores contidos.

RELATÓRIO DE VIAGEM

REFERENTE ADIANTAMENTO DE VIAGEM
NOTA DE EMPENHO 219

DATA DA VIAGEM: SAÍDA: 24/08/2021
CHEGADA: 27/08/2021

DESCRIÇÃO DA VIAGEM: VIAGEM À CIDADE DE BRASÍLIA-DF.

TRANSPORTE UTILIZADO: ÔNIBUS

DOCUMENTOS ANEXADOS

Despesas

Tipo de Documento - Nº	Fornecedor	Valor Doc.
Passagem Monte Alegre/Brasília	Empresa Rode Rotas	R\$ 89,99
Deslocamento Taxi	Placa QFG-7264	R\$ 48,74
Deslocamento Taxi	Placa PBA-0816	R\$ 49,00
Passagem Brasília/Uberlândia	Empresa Viação Motta LTDA	R\$ 80,00
Passagem Uberlândia/Monte Alegre	Empresa Rode Rotas	R\$ 30,46
TOTAL DESPESAS		R\$ 298,19
Devolução		
Comprovante Depósito do Valor Não Gasto		R\$ 301,81
TOTAL DEVOUÇÃO		R\$ 301,81

VALOR ADIANTADO: R\$ 600,00

VALOR GASTO: R\$ 298,19

VALOR DA DEVOUÇÃO: R\$ 301,81

MONTE ALEGRE DE MINAS, 02/09/2021.

Maria A. R. Santos
MARIA APARECIDA RODRIGUES SANTOS
VEREADORA

“Monte Alegre é de todos”

CNPJ: 18.432.108/0001-19 MONTE ALEGRE DE MINAS -
PC CASTELO BRANCO, 735, CENTRO, MONTE ALEGRE DE
MINAS, MG
RODE ROTAS

CNPJ: 18.449.504/0031-74 IE: 0029903300018
PRACA DA BIBLIA, S/N, MARTINS,
UBERLANDIA, MG CEP: 38400476

SAC: 0800 940 8090

Documento Auxiliar do Bilhete de Passagem Eletrônico

Origem: LONDRINA - PR
Destino: BRASILIA - DF
Data: 24/08/2021 | Horário: 13:00 | Poltrona: 13
Serviço: 111408 | Tipo: EXECUTIVO
Tipo Viagem: Horário Ordinário
Prefixo: 12007461
Linha: BRASILIA - FOZ DO IGUAÇU
Plataforma:

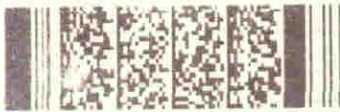

Tarifa	87,80
Pedágio	2,19
Taxa de Embarque	0,00
Seguro	0,00
Outros	0,00
Valor Total R\$	89,99
Desconto R\$	0,00
Valor a Pagar R\$	89,99
FORMA DE PAGAMENTO	VALOR PAGO R\$
DINHEIRO	89,99
Troco	0,00

PASSEIRO: MARIA APARECIDA RODRIGUES SANTO
DOC RG: 15244113

Consulte pela Chave de Acesso em
<http://www.sped.fazenda.pr.gov.br/modules/conteudo/bpe.php?>
4121 0818 4495 0400 3689 6300 1000 0729 0515 0001 4503
Bpe nº 72905 Serie 001 23/08/2021 15:58:17
Protocolo de autorização: 141210006762947
Tipo BPe: Normal



Nº Bilhete: 153287
Localizador: 010015469035
ICMS: R\$ 10,54 (12,00%) OUTROS T.I.B: R\$ 3,20 (3,65%)
(Lei Federal 12.741/2012)

Michele A. V. Alves
CONTROLE INTERNO

CNPJ: 18.432.108/0001-19 MONTE ALEGRE DE MINAS -
PC CASTELO BRANCO, 735, CENTRO, MONTE ALEGRE DE
MINAS, MG

RODE ROTAS

CNPJ: 18.449.504/0031-74 IE: 0029903300018
PRACA DA BIBLIA, S/N, MARTINS,
UBERLANDIA, MG CEP: 38400476

SAC: 0800 940 8090

Documento Auxiliar do Bilhete de Passagem Eletrônico

Origem: LONDRINA - PR
Destino: BRASILIA - DF
Data: 24/08/2021 | Horário: 13:00 | Poltrona: 13
Serviço: 111408 | Tipo: EXECUTIVO
Tipo Viagem: Horário Ordinário
Prefixo: 12007461
Linha: BRASILIA - FOZ DO IGUAÇU
Plataforma:



Tarifa	87,80
Pedágio	2,19
Taxa de Embarque	0,00
Seguro	0,00
Outros	0,00
Valor Total R\$	89,99
Desconto R\$	0,00
Valor a Pagar R\$	89,99
FORMA DE PAGAMENTO	VALOR PAGO R\$
DINHEIRO	89,99
Troco	0,00

PASSEIRO: MARIA APARECIDA RODRIGUES SANTO
DOC RG: 15244113

Consulte pela Chave de Acesso em
<http://www.sped.fazenda.pr.gov.br/modules/conteudo/bpe.php?>
4121 0818 4495 0400 3689 6300 1000 0729 0515 0001 4503
Bpe nº 72905 Serie 001 23/08/2021 15:58:17
Protocolo de autorização: 141210006762947
Tipo BPe: Normal



Nº Bilhete: 153287
Localizador: 010015469035
ICMS: R\$ 10,54 (12,00%) OUTROS T.I.B: R\$ 3,20 (3,65%)
(Lei Federal 12.741/2012)

REPÚBLICA FEDERATIVA DO BRASIL

CADASTRO NACIONAL DA PESSOA JURÍDICA

NÚMERO DE INSCRIÇÃO 18.432.108/0001-19 MATRIZ	COMPROVANTE DE INSCRIÇÃO E DE SITUAÇÃO CADASTRAL	DATA DE ABERTURA 04/07/2013
---	---	--------------------------------

NOME EMPRESARIAL WESLEY VITOR TEODORO
--

TÍTULO DO ESTABELECIMENTO (NOME DE FANTASIA) WVT TRANSPORTES E TURISMOS	PORTE ME
--	-------------

CÓDIGO E DESCRIÇÃO DA ATIVIDADE ECONÔMICA PRINCIPAL 73.19-0-02 - Promoção de vendas
--

CÓDIGO E DESCRIÇÃO DAS ATIVIDADES ECONÔMICAS SECUNDARIAS 82.91-1-00 - Atividades de cobranças e informações cadastrais 79.11-2-00 - Agências de viagens 79.12-1-00 - Operadores turísticos 79.90-2-00 - Serviços de reservas e outros serviços de turismo não especificados anteriormente

CÓDIGO E DESCRIÇÃO DA NATUREZA JURÍDICA 213-5 - Empresário (Individual)
--

LOGRADOURO PC CASTELO BRANCO	NÚMERO 735	COMPLEMENTO LETRA: B;
---------------------------------	---------------	--------------------------

CEP 38.475-000	BAIRRO/DISTRITO CENTRO	MUNICÍPIO MONTE ALEGRE DE MINAS	UF MG
-------------------	---------------------------	------------------------------------	----------

ENDEREÇO ELETRÔNICO WESLEYVITORNAEX@HOTMAIL.COM	TELEFONE (34) 3292-3610/ (34) 3292-3615
--	--

ENTE FEDERATIVO RESPONSÁVEL (EFR) *****
--

SITUAÇÃO CADASTRAL ATIVA	DATA DA SITUAÇÃO CADASTRAL 04/07/2013
-----------------------------	--

MOTIVO DE SITUAÇÃO CADASTRAL

SITUAÇÃO ESPECIAL *****	DATA DA SITUAÇÃO ESPECIAL *****
----------------------------	------------------------------------

IVANEIDE RODRIGUES DA SILVA 02346746363

CNPJ: 35410296000101

Q UNH 22 CONJUNTO P, S/N, CEILANDIA SUL, BRASILIA - DF

VIACAO MOTTA LTDA

CNPJ: 55340921001914 IE: 0734673100200

SETOR SAA NORTE QUADRA 02, 325 - ZONA INDUSTRIAL, BRASILIA - DF

SAC: 0800 728 9898

DOCUMENTO AUXILIAR DO BILHETE DE PASSAGEM ELETRONICO

Origem: BRASILIA - DF
Destino: UBERABA - MG
Data: 27/08/2021 Hora: 09:30
Poltrona: 3 Plataforma: 10/11
Serviço: 50200475 Classe: EXECUTIVO
Prefixo: 12008761 Tipo: HORARIO ORDINARIO
Linha: BRASILIA(DF) - CAMPO GRANDE(MS) - VIA PRE
S PRUDENTE



Tarifa R\$:	118,59
Taxa Embarque R\$:	5,40
Seguro Obrigatorio R\$:	0,00
Pedagio R\$:	1,24
Outros R\$:	0,00
Desconto R\$:	45,23
Valor a Pagar R\$:	80,00

FORMA PAGAMENTO	VALOR PAGO R\$
DINHEIRO	80,00

Consulte pela Chave de Acesso em:

<https://bpe.svcs.rs.gov.br/ws/bpeConsulta/bpeConsulta.aspx>
53210855340921001914631000000252711764546583

PASSAGEIRO: MARIA APARECIDA RODRIGUES
DOC: 15244113
Tipo BPe: NORMAL
BP-e nº: 25271
Série: 100 27/08/2021 08:43:57
TIPO DE DESCONTO: Tarifa Promocional
Protocolo de autorizacao: 353210000902817
Data de autorizacao: 27/08/2021 08:43:57



Nº Bilhete: 630203
Localizador: 00WZ4S

ICMS: 9,60 (12,00%) OUTROS TRIB: 6,70 (5,65%)
(Lei Federal 12.741/2012)

IVANEIDE RODRIGUES DA SILVA 02346746363

CNPJ: 35410296000101

Q UNH 22 CONJUNTO P, S/N, CEILANDIA SUL, BRASILIA - DF

VIACAO MOTTA LTDA

CNPJ: 55340921001914 IE: 0734673100200

SETOR SAA NORTE QUADRA 02, 325, ZONA INDUSTRIAL, BRASILIA - DF

SAC: 0800 728 9898

DOCUMENTO AUXILIAR DO BILHETE DE PASSAGEM ELETRONICO

Origem: BRASILIA - DF
Destino: UBERABA - MG
Data: 27/08/2021 Hora: 09:30
Poltrona: 3 Plataforma: 10/11
Serviço: 50200475 Classe: EXECUTIVO
Prefixo: 12008761 Tipo: HORARIO ORDINARIO
Linha: BRASILIA(DF) - CAMPO GRANDE(MS) - VIA PRE
S PRUDENTE



Tarifa R\$:	118,59
Taxa Embarque R\$:	5,40
Seguro Obrigatorio R\$:	0,00
Pedagio R\$:	1,24
Outros R\$:	0,00
Desconto R\$:	45,23
Valor a Pagar R\$:	80,00

FORMA PAGAMENTO	VALOR PAGO R\$
DINHEIRO	80,00

Consulte pela Chave de Acesso em:

<https://bpe.svcs.rs.gov.br/ws/bpeConsulta/bpeConsulta.aspx>
53210855340921001914631000000252711764546583

PASSAGEIRO: MARIA APARECIDA RODRIGUES
DOC: 15244113
Tipo BPe: NORMAL
BP-e nº: 25271
Série: 100 27/08/2021 08:43:57
TIPO DE DESCONTO: Tarifa Promocional
Protocolo de autorizacao: 353210000902817
Data de autorizacao: 27/08/2021 08:43:57



Nº Bilhete: 630203
Localizador: 00WZ4S

ICMS: 9,60 (12,00%) OUTROS TRIB: 6,70 (5,65%)
(Lei Federal 12.741/2012)

Michele A. V. Alves
CONTROLE INTERNO

CNPJ: 18.449.504/0001-59 **UBERLANDIA - GUICHE**
 PRACA DA BIBLIA, S/N, MARTINS, UBERLANDIA, MG
RODE ROTAS
 CNPJ: 18.449.504/0031-74 IE: 0029903300018
 PRACA DA BIBLIA, S/N, MARTINS,
 UBERLANDIA, MG CEP: 38400476
 SAC: 0800 940 8090

Documento Auxiliar do Bilhete de Passagem Eletrônico

Origem: **UBERLANDIA - MG**
 Destino: **TREVAO DE MINAS - MG**
 Data: 27/08/2021 | Horário: 17:30 | Poltrona: 23
 Serviço: **111004** | Tipo: EXECUTIVO
 Tipo Viagem: Horário Ordinário
 Prefixo: 12007261
 Linha: **GOIANIA - SAO PAULO**
 Plataforma: 15



Tarifa	25,46
Pedagio	0,00
Taxa de Embarque	5,00
Seguro	0,00
Outros	0,00
Valor Total R\$	30,46
Desconto R\$	0,00
Valor a Pagar R\$	30,46
FORMA DE PAGAMENTO	VALOR PAGO R\$
DEBITO	30,46

15

- NSU 095606354 AUT 327954
 Troco 0,00
PASSEIRO: MARIA APARECIDA RODRIGUES SANTO
DOC RG: MG15244133
 Consulte pela Chave de Acesso em
<http://bpe.fazenda.mg.gov.br/portal/bpe/sistema/consultaarg.xhtml>
 3121 0818 4495 0400 3174 6300 1000 4343 2412 6233 2412
Bpe nº 434324 Série 001 27/08/2021 16:46:09
 Protocolo de autorização: 131210079343640
 Tipo BPe: Normal



Nº Bilhete: 58578
 Localizador: 010015502234
 ICMS: R\$ 4,58 (18,00%) OUTROS TRIB: R\$ 0,93 (3,65%)
 (Lei Federal 12.741/2012)

Michelle A. P. Alves
 CONTROLE INTERNO

CNPJ: 18.449.504/0001-59 **UBERLANDIA - GUICHE**
 PCA DA BIBLIA, S/N, MARTINS, UBERLANDIA, MG
RODE ROTAS
 CNPJ: 18.449.504/0031-74 IE: 0029903300018
 PRACA DA BIBLIA, S/N, MARTINS,
 UBERLANDIA, MG CEP: 38400476
 SAC: 0800 940 8090

Documento Auxiliar do Bilhete de Passagem Eletrônico

Origem: **UBERLANDIA - MG**
 Destino: **TREVAO DE MINAS - MG**
 Data: 27/08/2021 | Horário: 17:30 | Poltrona: 23
 Serviço: **111004** | Tipo: EXECUTIVO
 Tipo Viagem: Horário Ordinário
 Prefixo: 12007261
 Linha: **GOIANIA - SAO PAULO**
 Plataforma: 15



Tarifa	25,46
Pedagio	0,00
Taxa de Embarque	5,00
Seguro	0,00
Outros	0,00
Valor Total R\$	30,46
Desconto R\$	0,00
Valor a Pagar R\$	30,46
FORMA DE PAGAMENTO	VALOR PAGO R\$
DEBITO	30,46

15

- NSU 005006354 AUT 327954
 Troco 0,00
PASSEIRO: MARIA APARECIDA RODRIGUES SANTO
DOC RG: MG15244133
 Consulte pela Chave de Acesso em
<http://bpe.fazenda.mg.gov.br/portal/bpe/sistema/consultaarg.xhtml>
 3121 0818 4495 0400 3174 6300 1000 4343 2412 6233 2412
Bpe nº 434324 Série 001 27/08/2021 16:46:09
 Protocolo de autorização: 131210079343640
 Tipo BPe: Normal



Nº Bilhete: 58578
 Localizador: 010015502234
 ICMS: R\$ 4,58 (18,00%) OUTROS TRIB: R\$ 0,93 (3,65%)
 (Lei Federal 12.741/2012)

REPÚBLICA FEDERATIVA DO BRASIL

CADASTRO NACIONAL DA PESSOA JURÍDICA

NÚMERO DE INSCRIÇÃO 18.449.504/0001-59 MATRIZ	COMPROVANTE DE INSCRIÇÃO E DE SITUAÇÃO CADASTRAL	DATA DE ABERTURA 16/09/1988
---	---	--------------------------------

NOME EMPRESARIAL ROTAS DE VIAÇÃO DO TRIANGULO LTDA - EM RECUPERAÇÃO JUDICIAL

TÍTULO DO ESTABELECIMENTO (NOME DE FANTASIA) RODEROTAS.COM	PORTE DEMAIS
---	-----------------

CÓDIGO E DESCRIÇÃO DA ATIVIDADE ECONÔMICA PRINCIPAL 49.22-1-02 - Transporte rodoviário coletivo de passageiros, com itinerário fixo, interestadual

CÓDIGO E DESCRIÇÃO DAS ATIVIDADES ECONÔMICAS SECUNDÁRIAS 49.22-1-01 - Transporte rodoviário coletivo de passageiros, com itinerário fixo, intermunicipal, exceto em região metropolitana 49.22-1-03 - Transporte rodoviário coletivo de passageiros, com itinerário fixo, internacional 49.29-9-01 - Transporte rodoviário coletivo de passageiros, sob regime de fretamento, municipal 49.29-9-02 - Transporte rodoviário coletivo de passageiros, sob regime de fretamento, intermunicipal, interestadual e internacional 49.30-2-01 - Transporte rodoviário de carga, exceto produtos perigosos e mudanças, municipal. 49.30-2-02 - Transporte rodoviário de carga, exceto produtos perigosos e mudanças, intermunicipal, interestadual e internacional 49.30-2-03 - Transporte rodoviário de produtos perigosos 52.50-8-05 - Operador de transporte multimodal - OTM
--

CÓDIGO E DESCRIÇÃO DA NATUREZA JURÍDICA 206-2 - Sociedade Empresária Limitada
--

LOGRADOURO R RECIFE	NÚMERO 1666	COMPLEMENTO SALA 01
------------------------	----------------	------------------------

CEP 74.815-785	BAIRRO/DISTRITO ALTO DA GLÓRIA	MUNICÍPIO GOIANIA	UF GO
-------------------	-----------------------------------	----------------------	----------

ENDEREÇO ELETRÔNICO TULIO@RODEROTAS.COM	TELEFONE (62) 3239-3341/ (34) 3256-9678
--	--

ENTE FEDERATIVO RESPONSÁVEL (EFR) *****
--

SITUAÇÃO CADASTRAL ATIVA	DATA DA SITUAÇÃO CADASTRAL 03/11/2005
-----------------------------	--

MOTIVO DE SITUAÇÃO CADASTRAL

SITUAÇÃO ESPECIAL RECUPERAÇÃO JUDICIAL	DATA DA SITUAÇÃO ESPECIAL 14/01/2019
---	---



Mais barato, seguro, confiável e sem tarifas dinâmicas. Baixe o aplicativo Táxi Legal, o melhor custo benefício.



RECIBO

Autorização: 0248 Placa: QFG9264 R\$:

Recebi de

Percurso Rodoviária Hotel Garvey

Valor de R\$ 48.94

Taxista: Sebastião Fone:

Brasília, 29/8/2021 CPF/CNPJ

Assinatura



CNPJ: 30.605.977/0001-01 Reclamações e objetos esquecidos: Através do aplicativo Táxi Legal.

Michelle A. V. Alves
CONTROLE INTERNO



MAIS SEGURO, CONFIÁVEL E SEM TARIFAS DINÂMICAS

RECIBO

Autorização: 0868 Placa: PAA 0316 R\$: 49,00

Recebi(emos) de: CAMARA MUNIC. MONTE ALEGRE - MG

Percurso HOTEL MAE GARVEY PARA RODOVIARIA

O valor de R\$ QUARENTA E NOVE REAIS

Taxista: SIDINEY GIRARDI Fone: 61-99129-4982

Brasília, 27/08/2021 CPF/CNPJ

Assinatura



CNPJ: 00.031.708/0001-00 Reclamações: 156 Objetos Esquecidos: 61 3363-5330

Michelle A. V. Alves
CONTROLE INTERNO

CAIXA ECONOMICA FEDERAL
CAIXA AQUI

COMPROVANTE DE DEPOSITO

03/09/2021 HORA: 14:22:56
DATA EFETIVACAO: 03/09
CONVENIO: 00065325C
OPERADOR: cassic

AGENCIA: 1121
CONTA: 006.00000006-C
NOME: CAM MUN DE MONTE ALEGRE DE MINAS
VALOR: 301,81
COD. OPERACAO: 567291124

Michelle A.V. Alves
CONTROLE INTERNO

DEPOSITO REALIZADO COM SUCESSO. A PREVIS
AO DO CREDITO NA CONTA E DE ATE 30 MINUT
OS

SAC CAIXA: 0800 726 0101 (informações,
reclamações, sugestões e elogios)

Para pessoas com deficiência auditiva ou
de fala: 0800 726 2492

Ouvidoria: 0800 725 7474

caixa.gov.br

CAIXA ECONOMICA FEDERAL
CAIXA AQUI

COMPROVANTE DE DEPOSITO

03/09/2021 HORA: 14:22:56
DATA EFETIVACAO: 03/09
CONVENIO: 00065325C
OPERADOR: cassic

AGENCIA: 1121
CONTA: 006.00000006-C
NOME: CAM MUN DE MONTE ALEGRE DE MINAS
VALOR: 301,81
COD. OPERACAO: 567291124

DEPOSITO REALIZADO COM SUCESSO. A PREVIS
AO DO CREDITO NA CONTA E DE ATE 30 MINUT
OS

SAC CAIXA: 0800 726 0101 (informações,
reclamações, sugestões e elogios)

Para pessoas com deficiência auditiva ou
de fala: 0800 726 2492

Ouvidoria: 0800 725 7474

caixa.gov.br

CERTIFICADO

Certificamos que, MARIA APARECIDA RODRIGUES SANTOS participou do curso "O PAPEL DO VEREADOR NA ELABORAÇÃO DE POLÍTICAS PÚBLICAS", nos dias 24 à 27 de AGOSTO em Brasília/DF.

TÓPICOS:

MÓDULO I - ATUAÇÃO DO PODER LEGISLATIVO

MÓDULO II - MATERIALIZAÇÃO DA PARTICIPAÇÃO INSTITUCIONALIZADA

MÓDULO III - INSTRUMENTOS DE PLANEJAMENTO DE POLÍTICAS PÚBLICAS

Michel Alves
CONTROLE INTERNO



VIA CONSULTORIA E GESTÃO PÚBLICA
CNPJ: 40.594.735/0001-05

ASSINATURA DO PARTICIPANTE

VIA

CONSULTORIA E GESTÃO PÚBLICA



DECLARAÇÃO

Declaro, para os devidos fins, que, no dia 26 de agosto de 2021, a Vereadora da Câmara Municipal de Monte Alegre de Minas **MARIA APARECIDA RODRIGUES SANTOS** - CPF: 096.136.106-93, compareceu ao gabinete do Deputado Federal Igor Timo, que veio para tratar de assuntos do interesse do Município de Monte Alegre de Minas/MG.

Brasília/DF, 26 de agosto de 2021.



Assinatura manuscrita em azul de José Reynaldo Penatti, acompanhada de uma linha horizontal de pontilhado.

José Reynaldo Penatti
Chefe de Gabinete



Câmara Municipal de Monte Alegre de Minas - MG.

Estado de Minas Gerais

Baixa de Adiantamento

Empenho
219

Data Acerto: 03-09-2021

Valor Gasto: 298,19

Valor Adiantamento: 600,00

Valor Devolvido: 301,81

DADOS DO EMPENHO

Dotação: 15 - 01.01.00.01.031.0001.2002.3.3.90.33.00 - PASSAGENS E DESPESAS COM LOCOMOÇÃO
 Sub-Elemento: 99 - OUTRAS DESPESAS COM LOCOMOÇÃO
 Credor: 628 - MARIA APARECIDA RODRIGUES SANTOS
 Data Emp: 20-08-2021
 Histórico Emp: ADIANTAMENTO DE VIAGEM A BRASÍLIA 24.08.2021 A 27.08.2021 P/ FINS GASTOS C/ PASSAGENS DE ÔNIBUS E DESPESAS DE TAXI

DADOS DO BAIXA

Controle:
 Observação: PRESTAÇÃO CONTAS VIAGEM A BRASÍLIA 24.08.2021 a 27.08.2021 - GASTOS COM ÔNIBUS E TAXI

DEVOLUÇÃO DE VALORES

Forma Pagto	Ficha	Banco	Agência	Conta	Número	Valor
Depósito	1	104	1121	6-0	1	301,81
Total:						301,81

PRESTAÇÃO DE CONTAS

Tipo	Número	Data	CPF / CNPJ	Nome	Descrição	Valor
999 - Outros	72905	23-08-2021	18432108000119	WESLEY VITOR TEODORO	BILHETE DE PASSAGEM ELETRÔNICO - ÔNIBUS	59,99
999 - Outros	25271	27-08-2021	55340921001914	IVANEIDE RODRIGUES DA SILVA 02346746363	BILHETE DE PASSAGEM ELETRÔNICO - ÔNIBUS	60,00
999 - Outros	434324	27-08-2021	18449504000159	ROTAS DE VIAÇÃO DO TRIANGULO LTD.	BILHETE DE PASSAGEM ELETRÔNICO - ÔNIBUS	30,46
999 - Outros	248	24-08-2021		SEBASTIÃO	DESPESA COM TAXI - PLACA QFG7264	48,74
999 - Outros	868	27-08-2021		SIDNEY GERARDI	DESPESA COM TAXI - PLACA PBA 0316	49,00
Total:						298,19